

**Planta Baja 1:50**

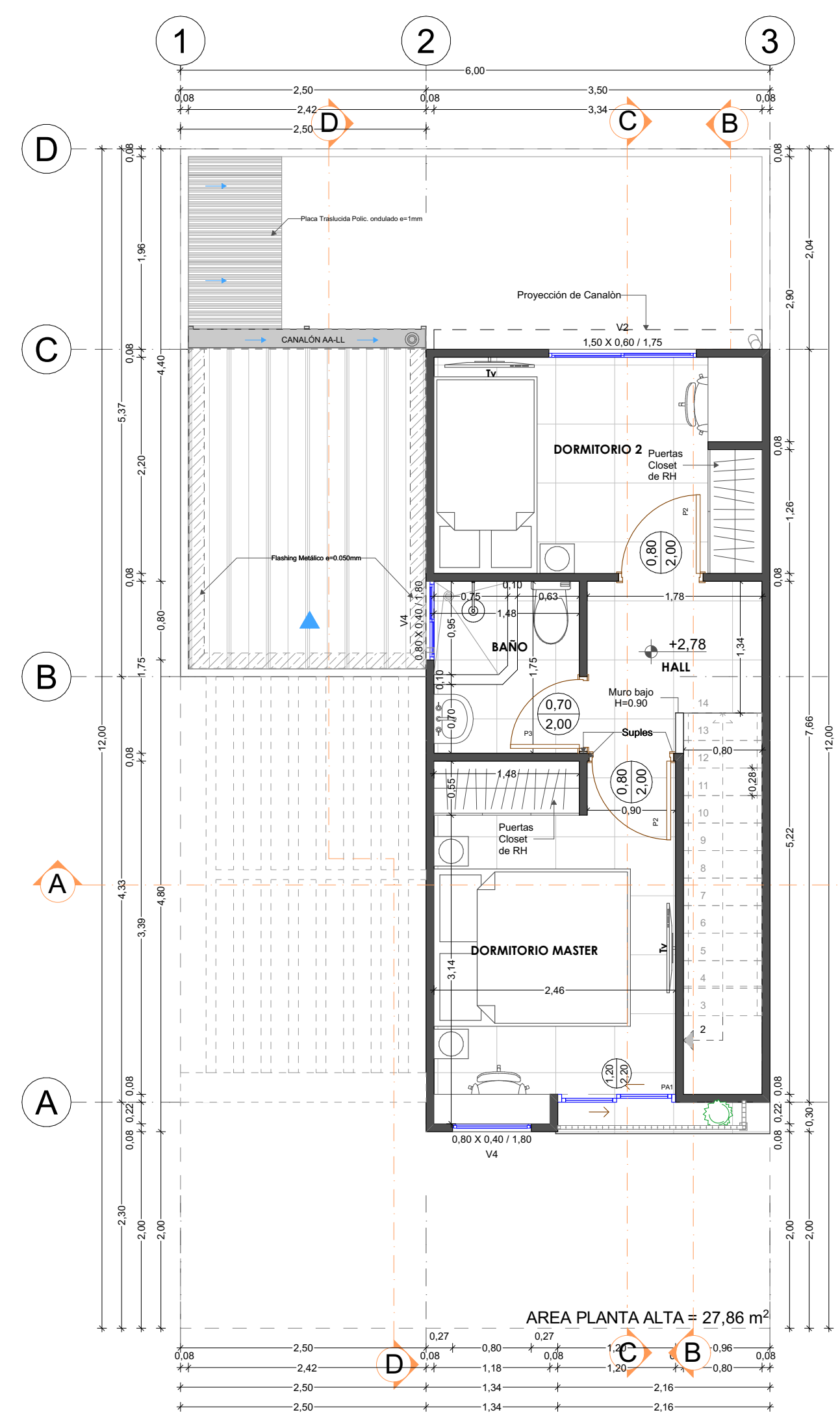

**Planta Alta 1:50**

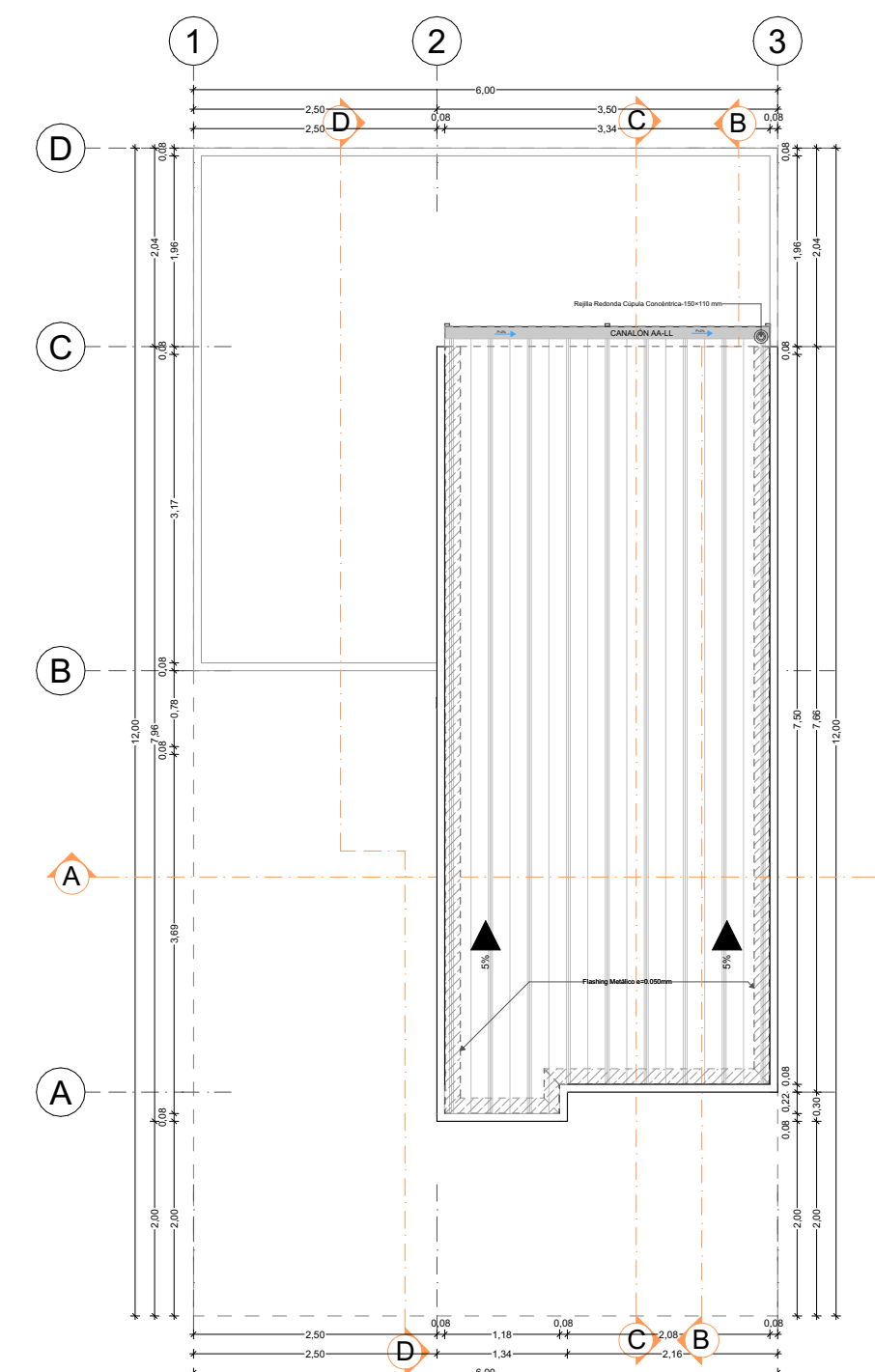

**Cubierta 1:75**

AREA DE CONSTRUCCIÓN	
ID	Área
PLANTA BAJA	37,75
PLANTA ALTA	27,86
	<b>65,61 m<sup>2</sup></b>

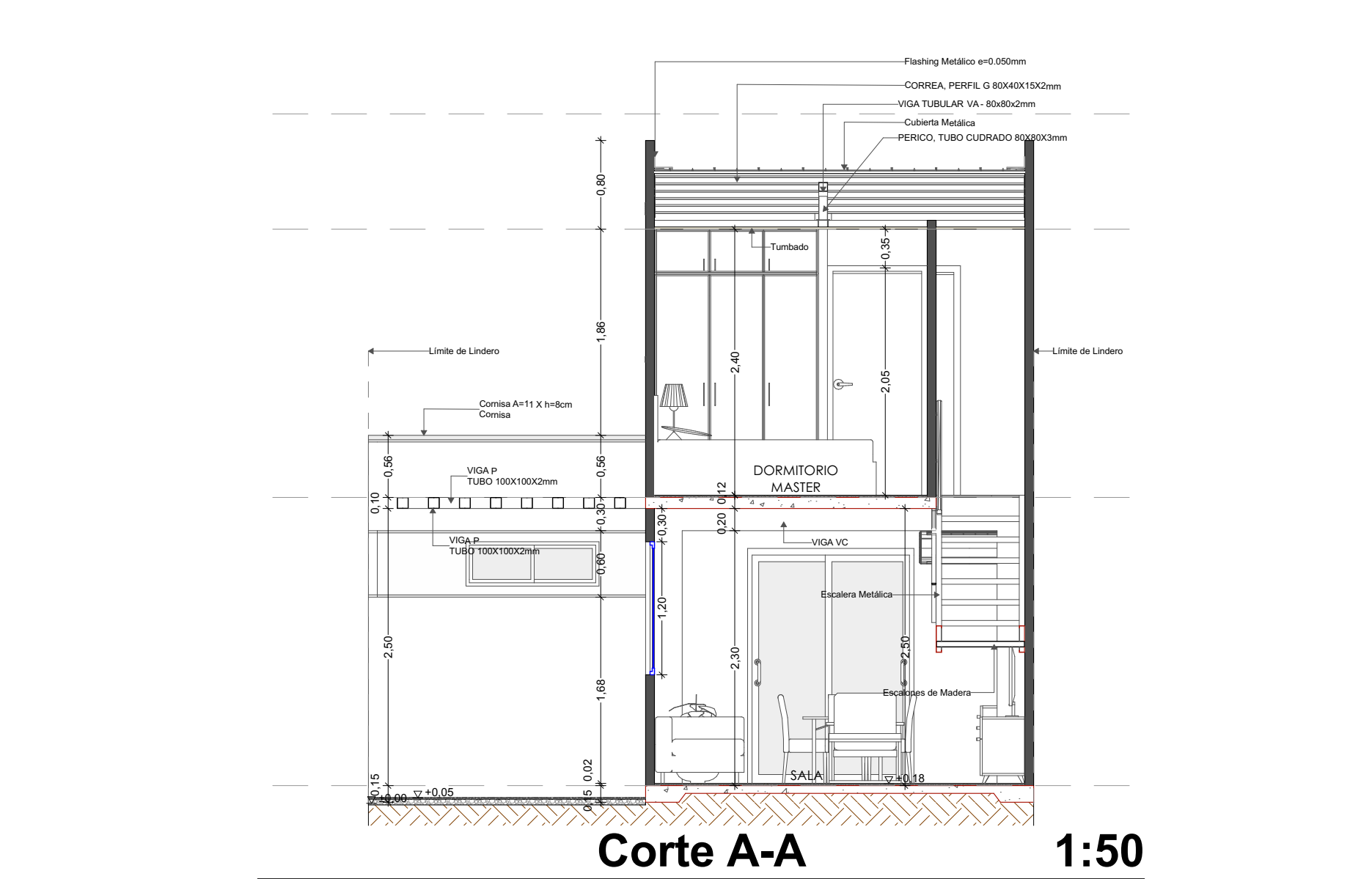

**Corte A-A 1:50**

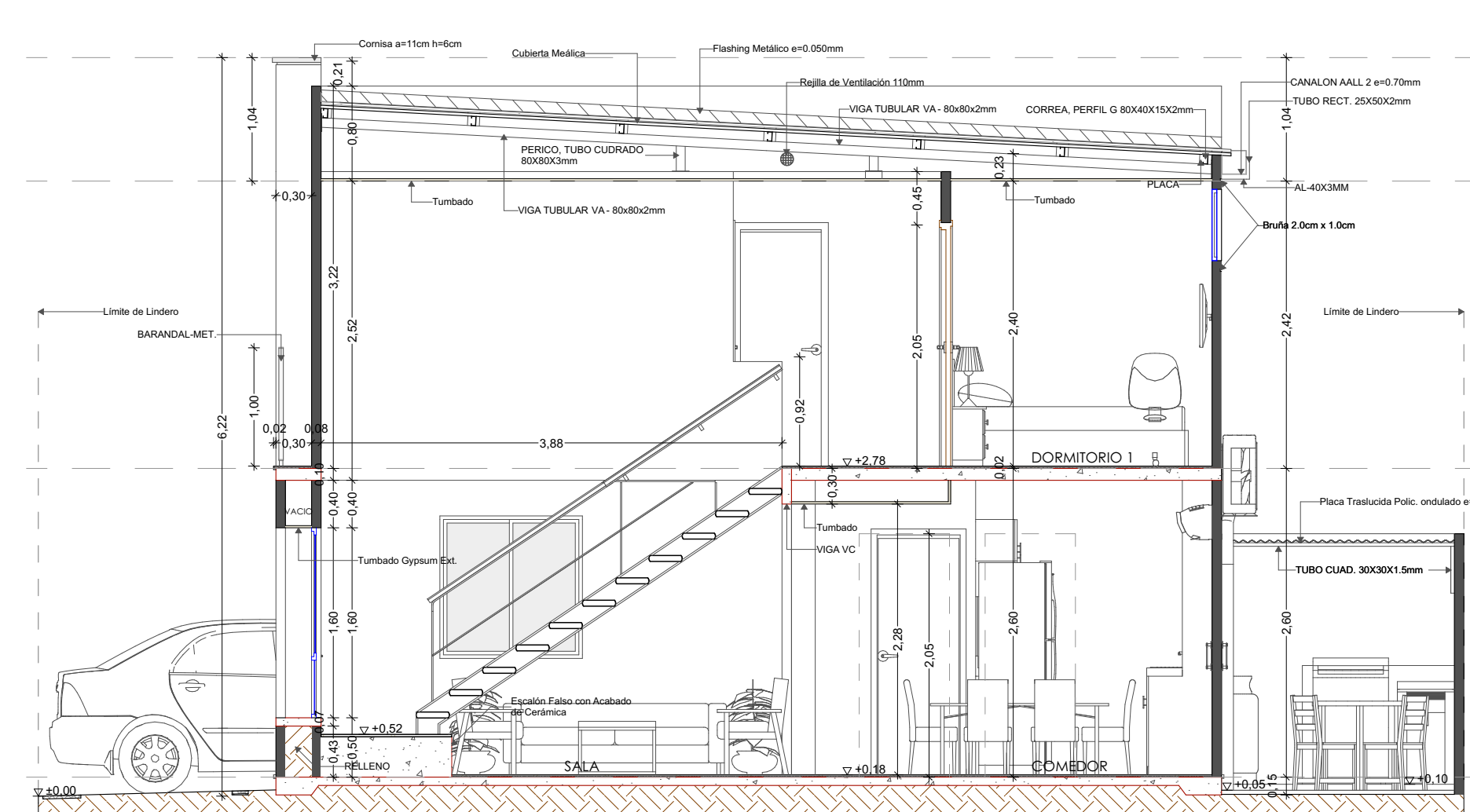

**Corte B-B 1:50**

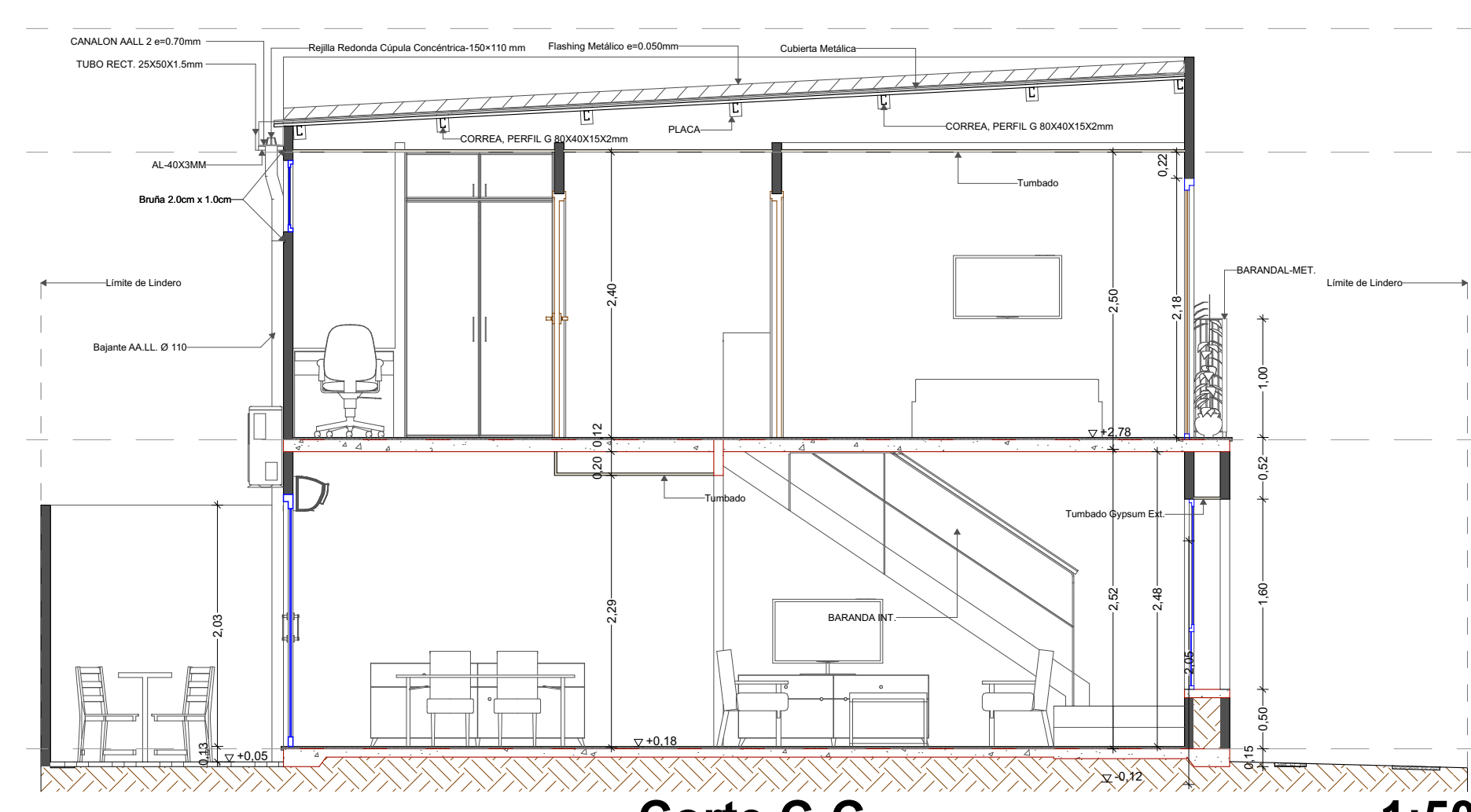

**Corte C-C 1:50**

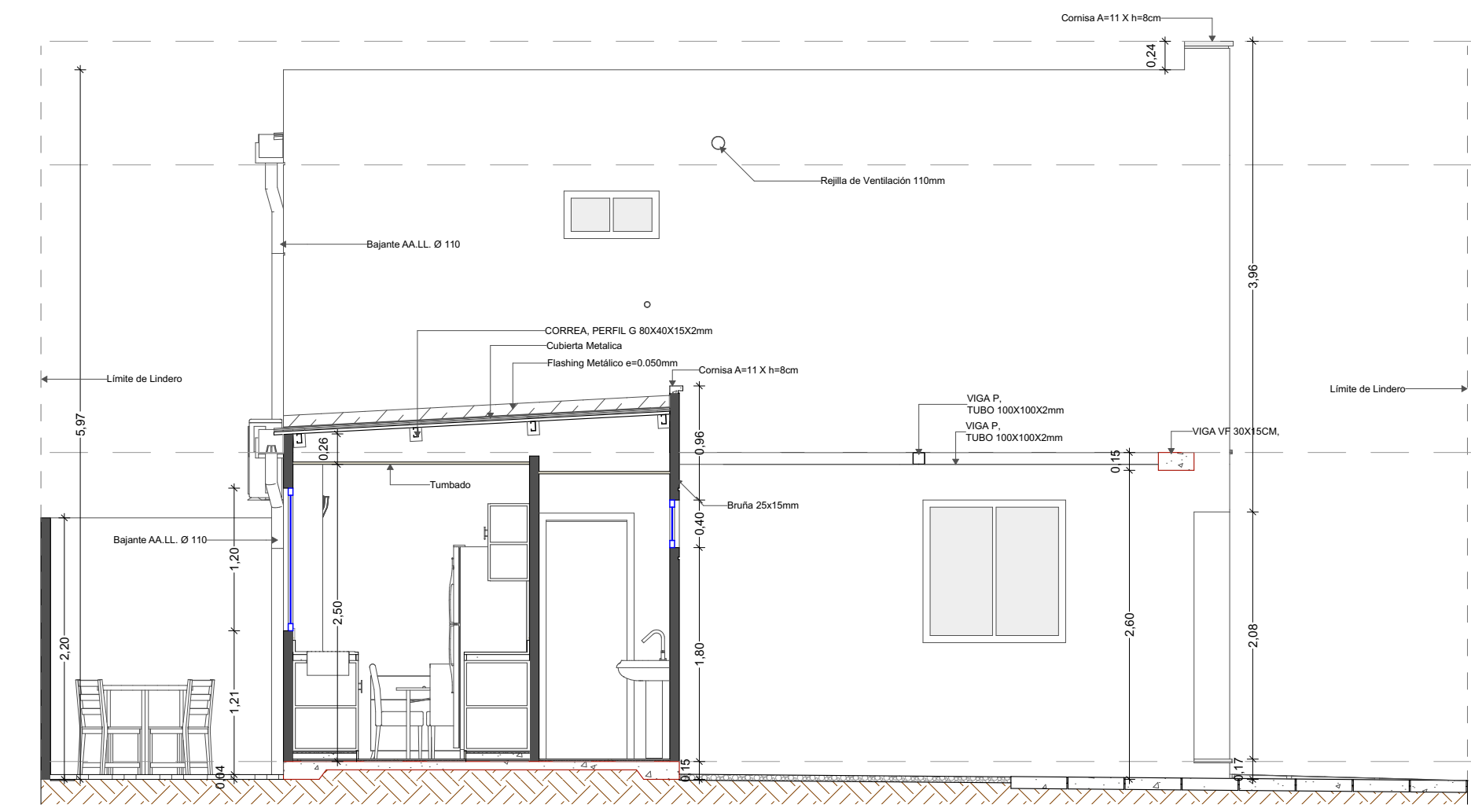

**Corte D-D 1:50**



**UBICACION**

**LOTE:** #T. ESTANDAR  
**MZ:** XXXX  
**SECTOR:** 48-XXXX-T. ESTANDAR  
**COD. CATASTRAL:** PASCUALES  
**PARROQUIA:** GUAYAQUIL  
**CANTÓN:** XVII  
**URBANIZACIÓN:** CIUDAD SANTIAGO



**Implantación 1:100**



**Fachada Principal 1:50**



**Fachada Lateral Derecha 1:50**

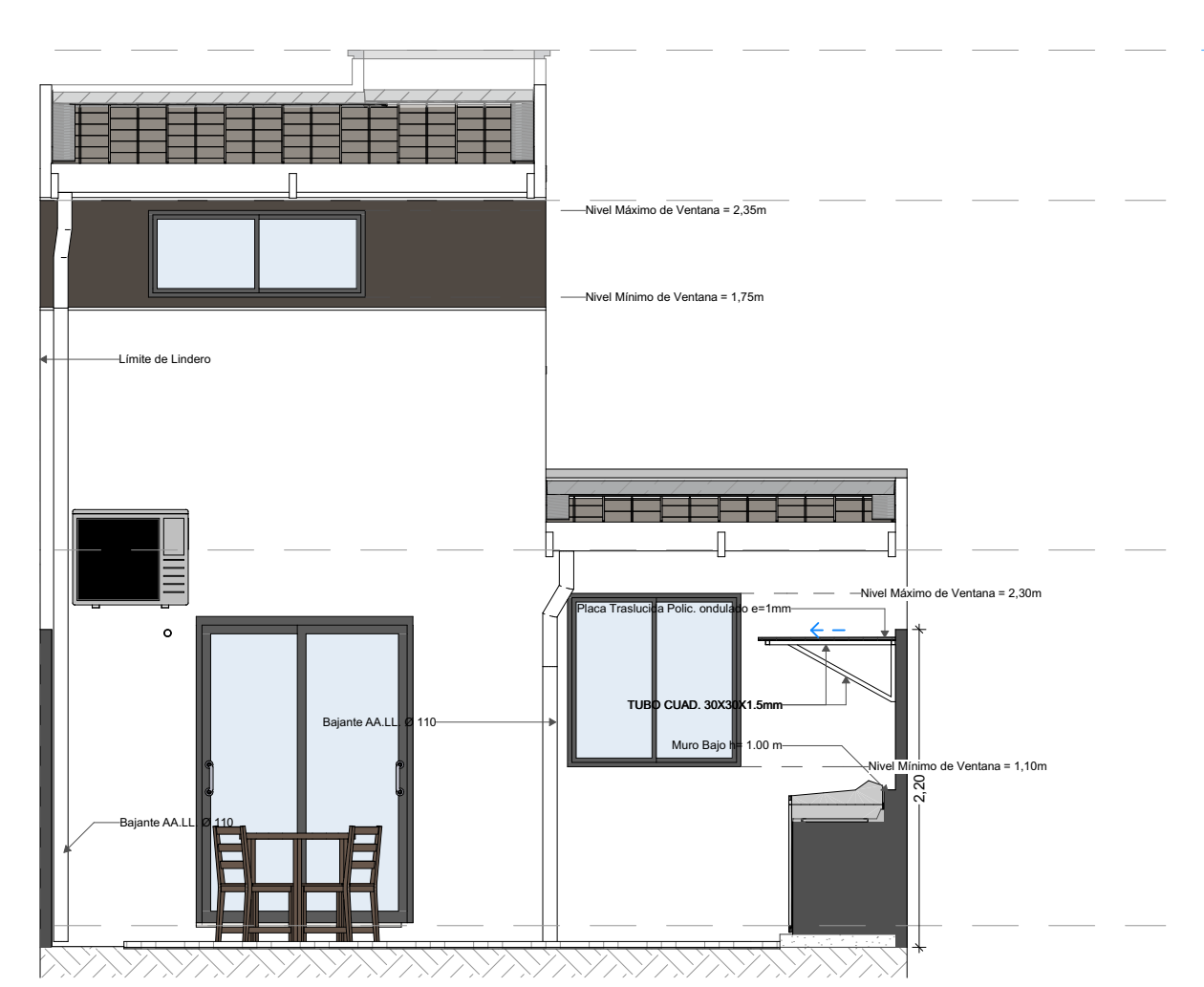

**Fachada Posterior 1:50**

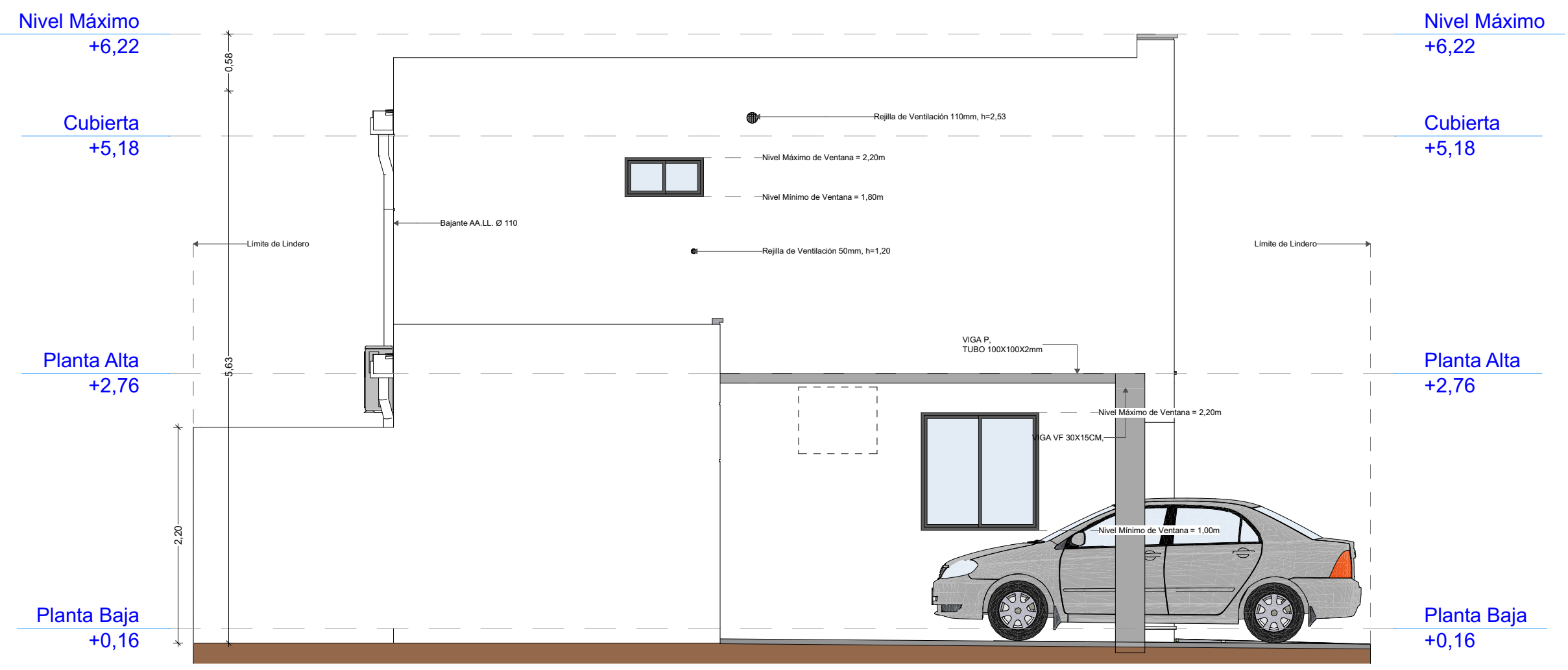

**Fachada Lateral Izquierda 1:50**

**Ciudad Santiago - Etapa XIV**  
**VILLA BROMELIA**  
 PROPIETARIOS: DISEÑO & CONSTRUCCIÓN  
**FUROIANI**  
 OBRAS Y PROYECTOS S.A.  
 REG. TECNICA: REG. SENESCITY: 1028-13-1238952 REG. ARQUITECTONICA: REG. PROF. G-5024  
 ING. JAVIER CEBERO MANCHENO ARQ. IVONNE ORDÓÑEZ SÁENZ  
 CONTENIDO: Implantación, Corte B-B, Fachada Posterior, Fachada Lateral Izquierda, Fachada Principal, Fachada Lateral Derecha, Corte C-C, Corte A-A, UBICACION, AREA DE CONSTRUCCIÓN, Planta Baja, Planta Alta, Cubierta, Corte D-D  
 DIBUJOS: ARQ. OSBERO POP ARCHIVO: C-1514-VILLA BROMELIA (MUSA 2R)  
 ESCALA: 1:3000, 1:150, 1:75, 1:100 FECHA: 09/05/2022  
 SELLOS MUNICIPALES: T. ESTAND AR