

Planta Baja 1:50

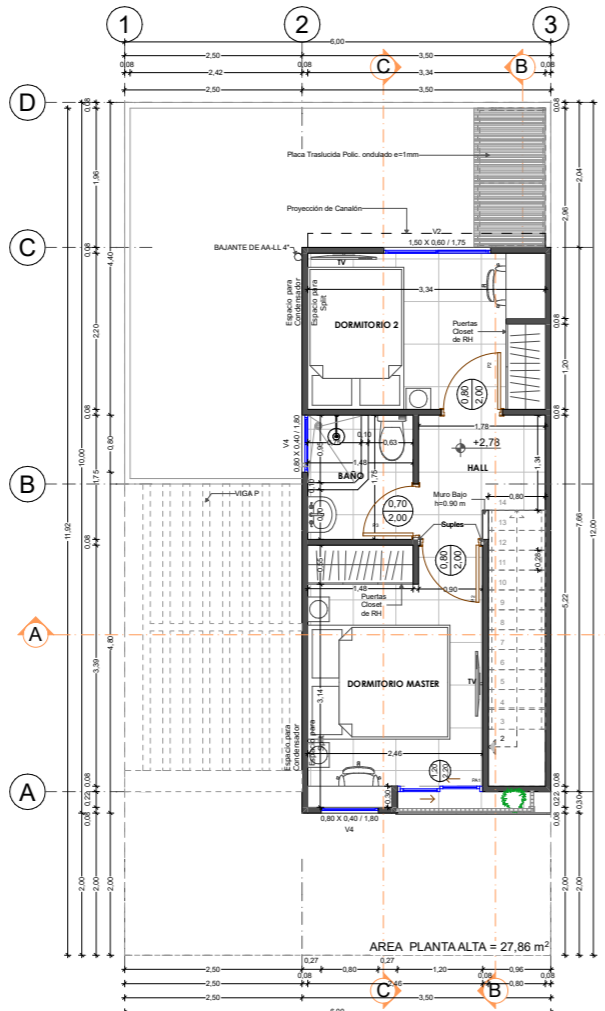

Planta Alta 1:50

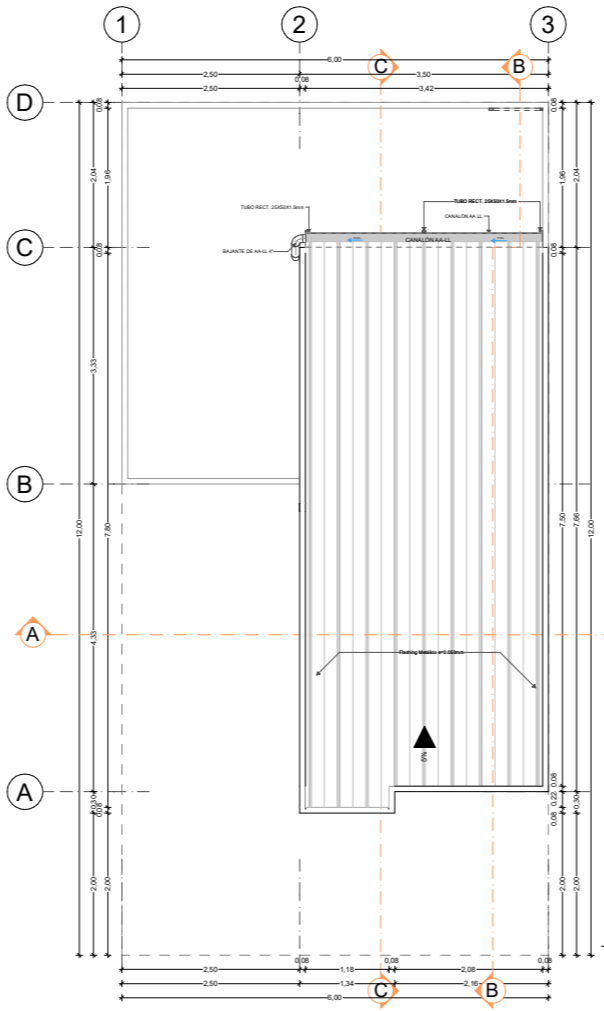

Cubierta 1:50

ÁREA DE CONSTRUCCIÓN	
ID	Área
PLANTA ALTA	27,86
PLANTA BAJA	29,43
	57,29 m²

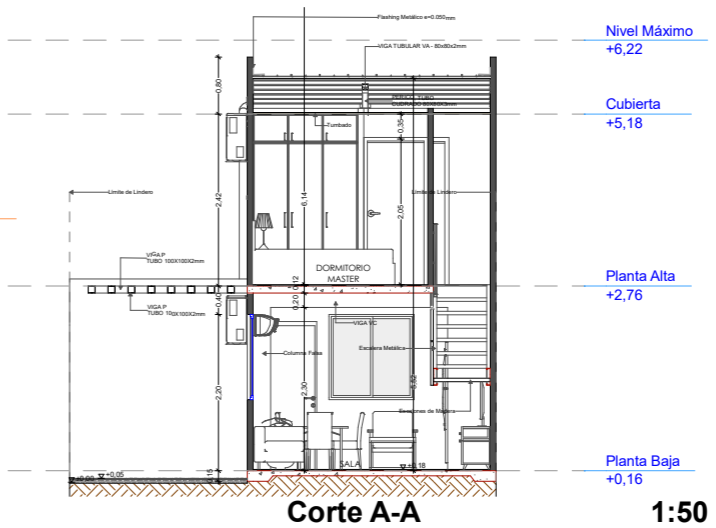

Corte A-A 1:50



UBICACION

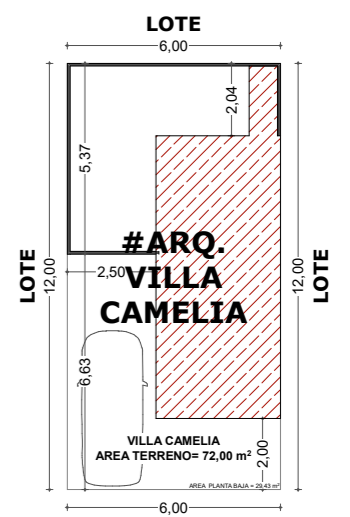

Implantación 1:100



Fachada Principal 1:50



Fachada Lateral Derecha 1:50

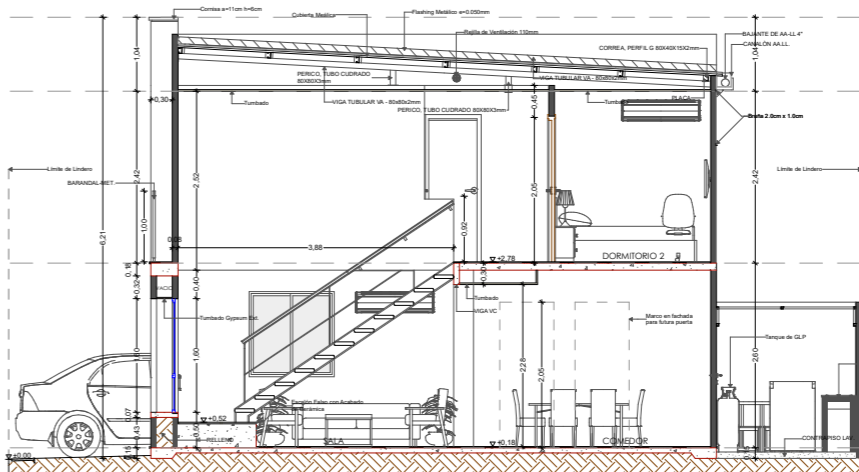

Corte B-B 1:50

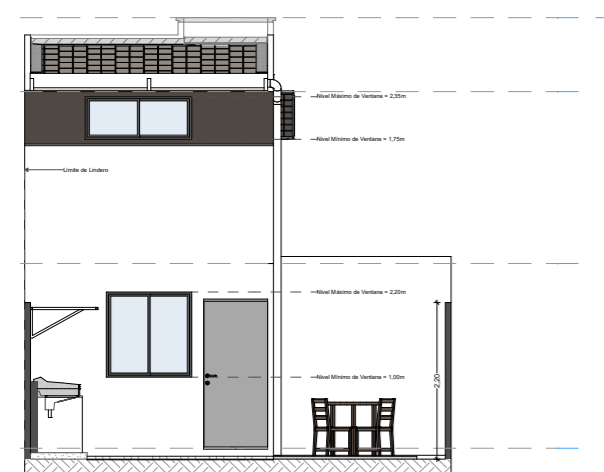

Fachada Posterior 1:50

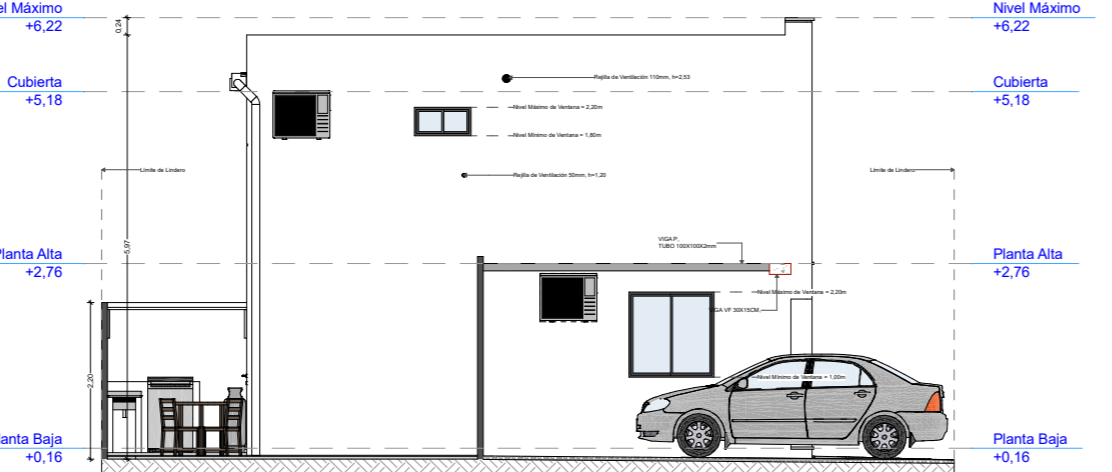

Fachada Lateral Izquierda 1:50

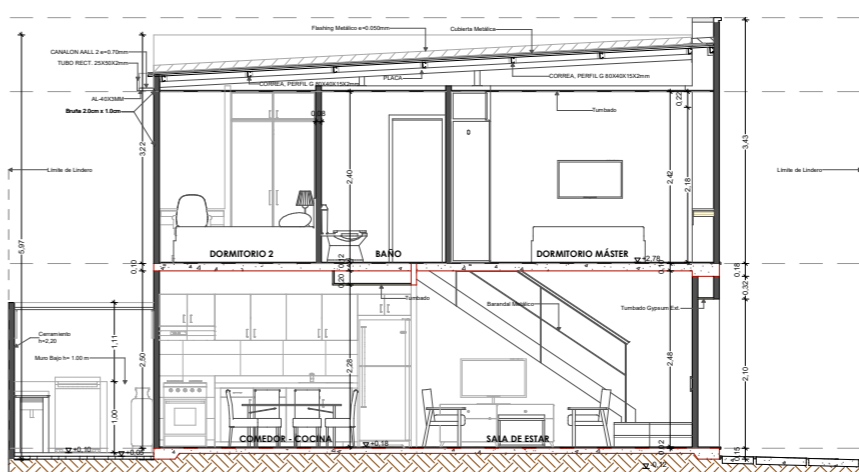

Corte C-C 1:50

Ciudad Santiago - Etapa XIV

VILLA CAMELIA

PROPIETARIO:	DESEÑO & CONSTRUCCIÓN	
ING. GILBO GARCIA FUJICANI	ING. GILBO GARCIA FUJICANI	
RESP. TECNICA: REG. SEMESTY: 1028-13-1238952	RESP. ARQUITECTONICA:	REG. PROF. 0-5234
ING. JAVIER CEDENO MARCHENO	ARQ. IVONNE OSOBEZ SÁENZ	

CONTIENE: Planta Baja, Corte B-B, Fachada Posterior, Fachada Lateral Izquierda, Fachada Principal, Fachada Lateral Derecha, Corte C-C, Planta Alta, Cubierta, Corte A-A, AREA DE CONSTRUCCIÓN, Implantación, UBICACION.

DEBUIO:	ARCHIVO:	LAPINA:
ARQ. OSOBEZ FOP	CS - ET14 - VILLA CAMELIA (TRANSACC.)	T. ESTAND AR
ESCALA:	FECHA:	
1:50, 1:300, 1:100	25/5/2022	

SELLOS MUNICIPALES: